Solemnidad de la Anunciación del Señor / ABC Leccionario: 545

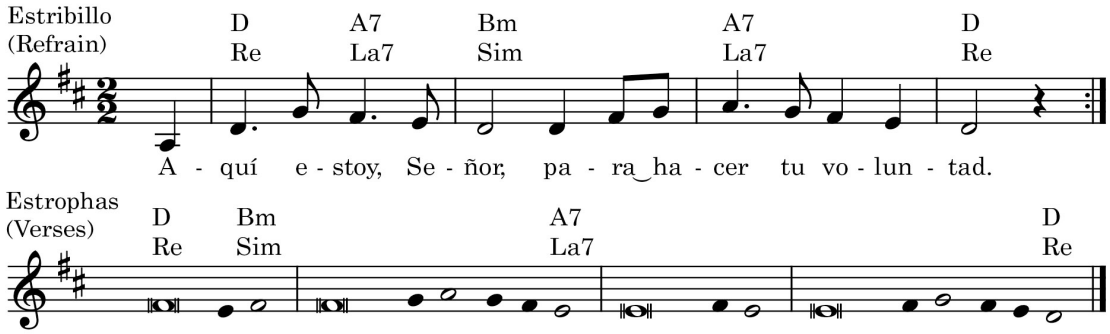

Salmo Responsorial – Salmo 39, 7-8a. 8b-9. 10. 11; R. (8a y 9a)

```
    Re•D  La7•A7 Sim•Bm      La7•A7      Re•D
R. Aquí estoy, Señor, para hacer tu voluntad.

Re•D                          Sim•Bm
Sacrificios, Señor, tú no quisiste,
Sim•Bm                                La7•A7
abriste, en cambio, mis oídos a tu voz.
La7•A7
No exigiste holocaustos por la culpa,
La7•A7                 Re•D
así que dije: "Aquí estoy".

    Re•D  La7•A7 Sim•Bm      La7•A7      Re•D
R. Aquí estoy, Señor, para hacer tu voluntad.

Re•D                  Sim•Bm
En tus libros se me ordena
Sim•Bm        La7•A7
hacer tu voluntad;
La7•A7
esto es, Señor, lo que deseo:
La7•A7                    Re•D
tu ley en mediode mi corazón.

    Re•D  La7•A7 Sim•Bm      La7•A7      Re•D
R. Aquí estoy, Señor, para hacer tu voluntad.

Re•D                Sim•Bm
He anunciado tu justicia
Sim•Bm         La7•A7
en la gran asamblea;
La7•A7
no he cerrado mis labios:
La7•A7         Re•D
tú lo sabes, Señor.

    Re•D  La7•A7 Sim•Bm      La7•A7      Re•D
R. Aquí estoy, Señor, para hacer tu voluntad.

Re•D                Sim•Bm
No callé tu justicia,
Sim•Bm                                La7•A7
antes bien, proclamé tu lealtad y tu auxilio.
La7•A7
Tu amor y tu lealtad no los he ocultado
La7•A7        Re•D
a la gran asamblea.

    Re•D  La7•A7 Sim•Bm      La7•A7      Re•D
R. Aquí estoy, Señor, para hacer tu voluntad.
```

Music © 2019, Anthony Moran, catholicliturgyinsong.org

Los textos de la Sagrada Escritura utilizados en esta obra han sido tomados de los Leccionarios I, II y III, propiedad de la Comisión Episcopal de Pastoral Litúrgica de la Conferencia Episcopal Mexicana, copyright © 1987, quinta edición de septiembre de 2004. Todos los derechos reservados.

The texts of the Sacred Scripture used in this work have been taken from Lectionaries I, II and III, property of the Episcopal Commission of Liturgical Pastoral of the Mexican Episcopal Conference, copyright © 1987, fifth edition, September 2004. All rights reserved.

Solemnidad de la Anunciación del Señor / ABC Leccionario: 545

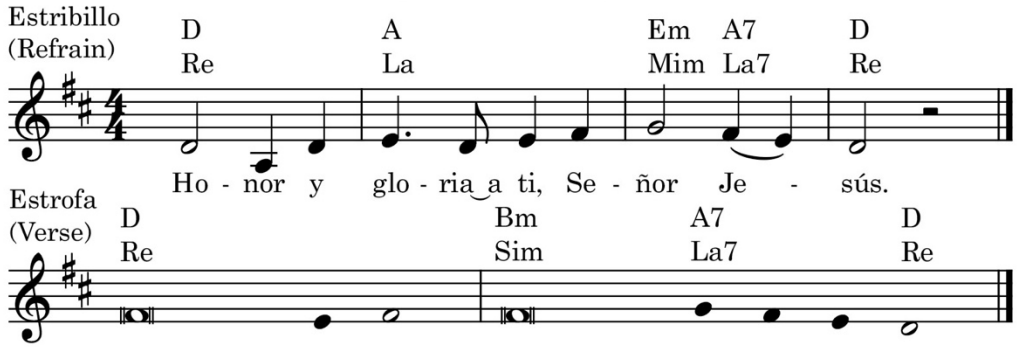

Aclamación antes del Evangelio – Jn 1, 14

```
   D       A              Em  A  D
   Re      La             Mim La Re
```
R. Honor y gloria a ti, Señor Jesús.

```
Re•D
Aquel que es la Palabra se hizo hombre y habitó entre nosotros
Sim•Bm  La7•A7   Re•D
y hemos visto su gloria.
```

```
   D       A              Em  A  D
   Re      La             Mim La Re
```
R. Honor y gloria a ti, Señor Jesús.

Music © 2019, Anthony Moran, catholicliturgyinsong.org

Los textos de la Sagrada Escritura utilizados en esta obra han sido tomados de los Leccionarios I, II y III, propiedad de la Comisión Episcopal de Pastoral Litúrgica de la Conferencia Episcopal Mexicana, copyright © 1987, quinta edición de septiembre de 2004. Todos los derechos reservados.

The texts of the Sacred Scripture used in this work have been taken from Lectionaries I, II and III, property of the Episcopal Commission of Liturgical Pastoral of the Mexican Episcopal Conference, copyright © 1987, fifth edition, September 2004. All rights reserved.